



Secretaría General Técnica
CONSEJERÍA DE SANIDAD



FONDO EUROPEO DE DESARROLLO REGIONAL
"Una manera de hacer Europa"

Jornada de Presentación

CONSULTA PRELIMINAR AL MERCADO

Proyectos de Compra Pública de Innovación
Medigenomics Infobanco Integra-Cam

FID 3 Salud

Adrián Balfagón Montalvo

Manager Sector Público en Silo Company y
Responsable de la Oficina Técnica



Comunidad
de Madrid

Secretaría General Técnica
CONSEJERÍA DE SANIDAD



GOBIERNO
DE ESPAÑA

MINISTERIO
DE CIENCIA
E INNOVACIÓN



UNIÓN EUROPEA

ÍNDICE

FONDO EUROPEO DE DESARROLLO REGIONAL
"Una manera de hacer Europa"

La Consulta Preliminar al Mercado I

Cómo participar en la Consulta II

Recomendaciones y próximos pasos III

La Consulta Preliminar al Mercado

Situación en el ciclo de un proyecto de CPI



Secretaría General Técnica
CONSEJERÍA DE SANIDAD



FONDO EUROPEO DE DESARROLLO REGIONAL
"Una manera de hacer Europa"

Consulta Preliminar al Mercado de los proyectos de CPI

Diseño, financiación y puesta en marcha de los proyectos

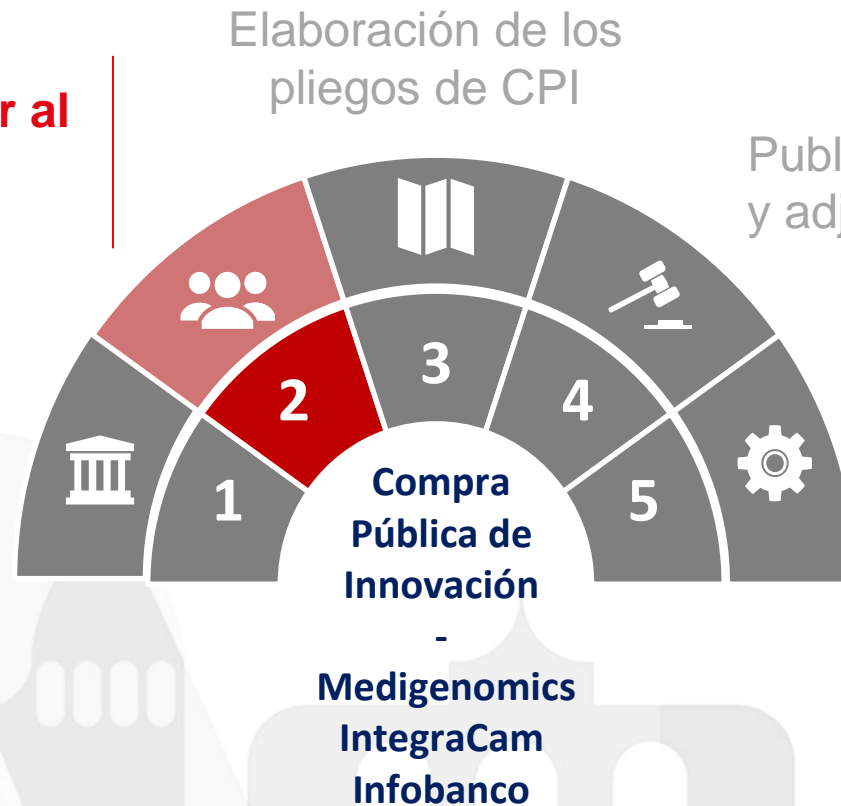

La Consulta Preliminar al Mercado

Regulación



Secretaría General Técnica
CONSEJERÍA DE SANIDAD



FONDO EUROPEO DE DESARROLLO REGIONAL
"Una manera de hacer Europa"

1

SE REGULAN EN LA LEY 9/2017 DE CONTRATOS DEL SECTOR PÚBLICO, EN EL ARTÍCULO 115.

2

PERMITE UN DIÁLOGO ABIERTO CON EL MERCADO, FACILITANDO QUE LOS PROPIOS INTERESADOS PROPONGAN ALTERNATIVAS

3

SE HARÁ CONSTAR EN UN INFORME LAS ACTUACIONES REALIZADAS

4

EL ÓRGANO DE CONTRATACIÓN AL ELABORAR LOS PLIEGOS TENDRÁ EN CUENTA LOS RESULTADOS DE LA CONSULTA

La Consulta Preliminar al Mercado

Aspectos de interés que se pretenden resolver



Secretaría General Técnica
CONSEJERÍA DE SANIDAD



FONDO EUROPEO DE DESARROLLO REGIONAL
"Una manera de hacer Europa"

Objeto: Definir los requerimientos funcionales que constituirán el objeto del contrato y/o modelo de explotación

¿Qué voy a contratar?

Solvencias: Niveles de solvencia mínimos para garantizar que los licitadores podrán cumplir con el objeto del contrato

¿Quién lo puede proveer?

Criterios: Establecer las variables clave que garantizan que se elige la mejor oferta

¿Cómo escogeré la mejor oferta?

Presupuesto: Definir el presupuesto adecuado/mínimo para el objeto y alcance del proyecto

¿Cuánto costará?

Propiedad Intelectual: Definir aspectos relativos a la propiedad intelectual que afecten al proyecto

¿Qué debo tener en cuenta?



Comunidad
de Madrid

Secretaría General Técnica
CONSEJERÍA DE SANIDAD



GOBIERNO
DE ESPAÑA

MINISTERIO
DE CIENCIA
E INNOVACIÓN



UNIÓN EUROPEA

ÍNDICE

FONDO EUROPEO DE DESARROLLO REGIONAL
"Una manera de hacer Europa"

La Consulta Preliminar al Mercado I

Cómo participar en la Consulta II

Recomendaciones y próximos pasos III

Cómo participar en la consulta

Documentos clave

A

Anuncio de la Consulta

Resolución relativa a la convocatoria de la consulta

B

Bases de participación

Describen las normas de las CPM

R

Retos

Descripción de la necesidad – Anexo I (Medigenomics), II (Integracam) III (Infobanco)

F

Formulario propuesta

Son las preguntas a responder por parte de las entidades– Anexo IV

F

Formulario dudas

A través del cual recibir dudas por parte de proponentes – Anexo V

Cómo participar en la consulta

Momentos clave

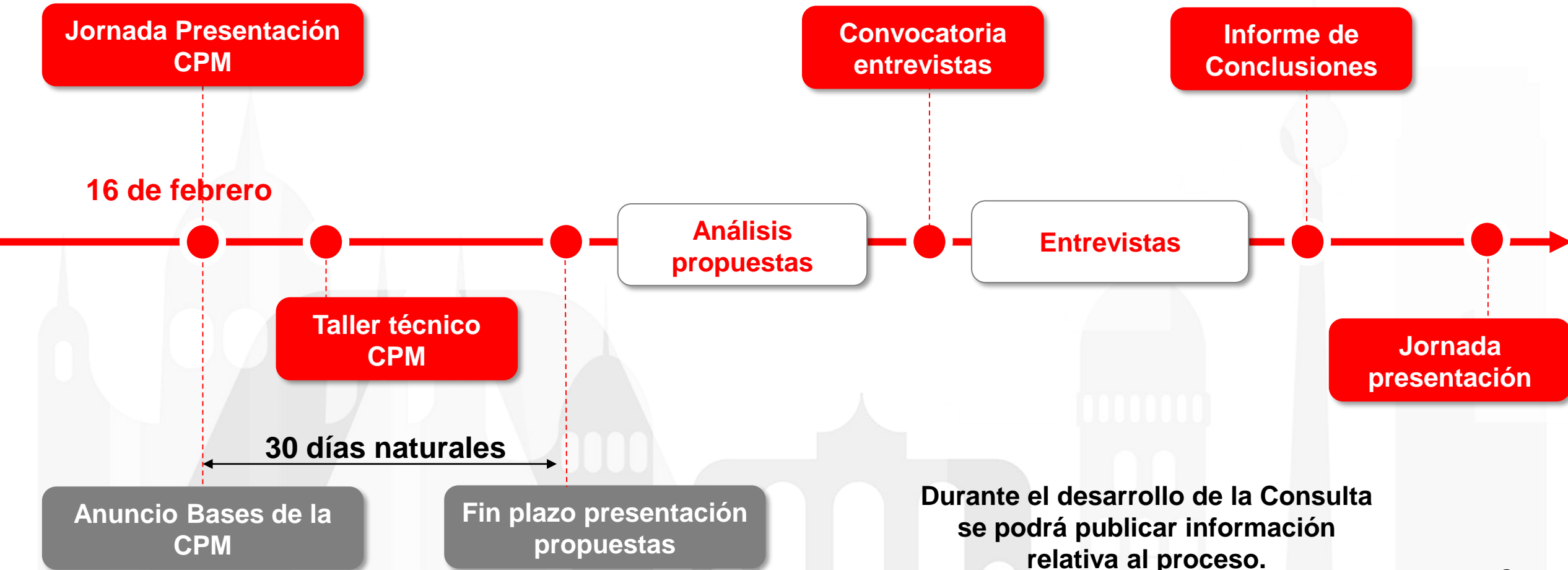

Cómo participar en la consulta

Participación

¿Quién puede participar?

1

Convocatoria abierta

2

Personas físicas o jurídicas, públicas o privadas

3

Se admitirá la presentación de varias propuestas, de forma individual o conjunta

¿Cómo participar?

PRESENTACIÓN

Las propuestas deberán presentarse a través de correo electrónico habilitado para los proyectos*

cpi.sanidad@salud.madrid.org

CONSULTAS

Las dudas y consultas pueden plantearse a través del mismo correo electrónico utilizando el Anexo V

FAQS

Las respuestas a las dudas se irán actualizando de manera periódica en la web del proyecto a través del documento de "preguntas frecuentes"

*Se recomienda enviar las propuestas a través de la pagina web <https://cpisanidadcm.org/> apartado participación CPM

Cómo participar en la consulta

Apartados clave del formulario a cumplimentar

Importante cumplimentar el formulario completo

<p>¿Su entidad tiene facturación de tecnologías similares e propuesta en últimos 3 ejercicios?</p>	<p>¿Considera que su entidad dispone de certificaciones relevantes para acometer los retos que se propone?</p>	<p>¿Considera que el personal de su entidad tiene calificaciones relevantes para acometer los trabajos que se propone?</p>	<p>Para el reto planteado, aportar información de investigaciones, desarrollo de soluciones, publicaciones, etc., realizados o realizándose con objeto similar al indicado</p>	<p>¿Su entidad cuenta con experiencia en la ejecución de proyectos en el ámbito de alguno de los retos que se proponen o similares?</p>
<p>Breve resumen de la propuesta de solución: especificación funcional y nivel de madurez actual en el que se encuentra su solución propuesta (1.250 caracteres)</p>	<p>Duración estimada para la ejecución de la propuesta planteada (meses)</p>	<p>Coste estimado del desarrollo de su solución propuesta (€)</p>	<p>Elementos de innovación (nuevas tecnologías entregadas y soluciones innovadoras)</p>	<p>Indique las regulaciones y normativa asociada a la necesidad planteada</p>

En el Taller técnico se analizará en detalle las preguntas formuladas



Comunidad
de Madrid

Secretaría General Técnica
CONSEJERÍA DE SANIDAD



GOBIERNO
DE ESPAÑA

MINISTERIO
DE CIENCIA
E INNOVACIÓN



UNIÓN EUROPEA

ÍNDICE

La Consulta Preliminar al Mercado I

Cómo participar en la Consulta II

Recomendaciones y próximos pasos III

FONDO EUROPEO DE DESARROLLO REGIONAL
"Una manera de hacer Europa"



Recomendaciones y próximos pasos



Comunidad de Madrid

Secretaría General Técnica
CONSEJERÍA DE SANIDAD



UNIÓN EUROPEA

FONDO EUROPEO DE DESARROLLO REGIONAL
"Una manera de hacer Europa"

La presentación de las propuestas se ceñirá a las **reglas** de la convocatoria.

Las propuestas deberán centrarse en resolver el **reto** planteado, con alcance, hitos, presupuestos (desglosados) y entregables bien definidos.

Destacar **puntos críticos**, en especial aquellos que puedan implicar a la Administración Pública (permisos, certificaciones..).

Podrán presentarse entidades con **soluciones parciales o integrales**.

Podrán presentar **más de una propuesta, individual** o en **colaboración**.

Estructurar claramente la información enviada en el formulario y en los anexos.

Definir las capacidades y fórmulas de integración de la entidad en el proyecto. Posibilidad de asociaciones con otros proponentes.

Se recomienda enviar las propuestas **antes del período de cierre**.

En cualquier momento se podrá **llamar a entrevistas o reuniones**, una vez cerrado el plazo de recepción de propuestas. Importante indicar interlocutor accesible.



Recomendaciones y próximos pasos



Secretaría General Técnica
CONSEJERÍA DE SANIDAD



FONDO EUROPEO DE DESARROLLO REGIONAL
"Una manera de hacer Europa"



Lanzamiento de las CPM
Publicación Bases de la CPM



Taller técnico
MEDIGENOMICS
INFOBANCO
INTEGRA-CAM



Recepción de propuestas
30 días naturales a contar
desde la publicación



Entrevistas con proponentes
Marzo / Abril 2021



Publicación de informe final de CPMs
Abril de 2021



Redacción de pliegos CPI
Mayo de 2021



Publicación y adjudicación de pliegos CPI
4T 2021



Secretaría General Técnica
CONSEJERÍA DE SANIDAD



FONDO EUROPEO DE DESARROLLO REGIONAL
"Una manera de hacer Europa"

Jornada de Presentación **CONSULTA PRELIMINAR AL MERCADO**

Proyectos de Compra Pública de Innovación
Medigenomics Infobanco Integra-Cam

FID 3 Salud

Muchas gracias